

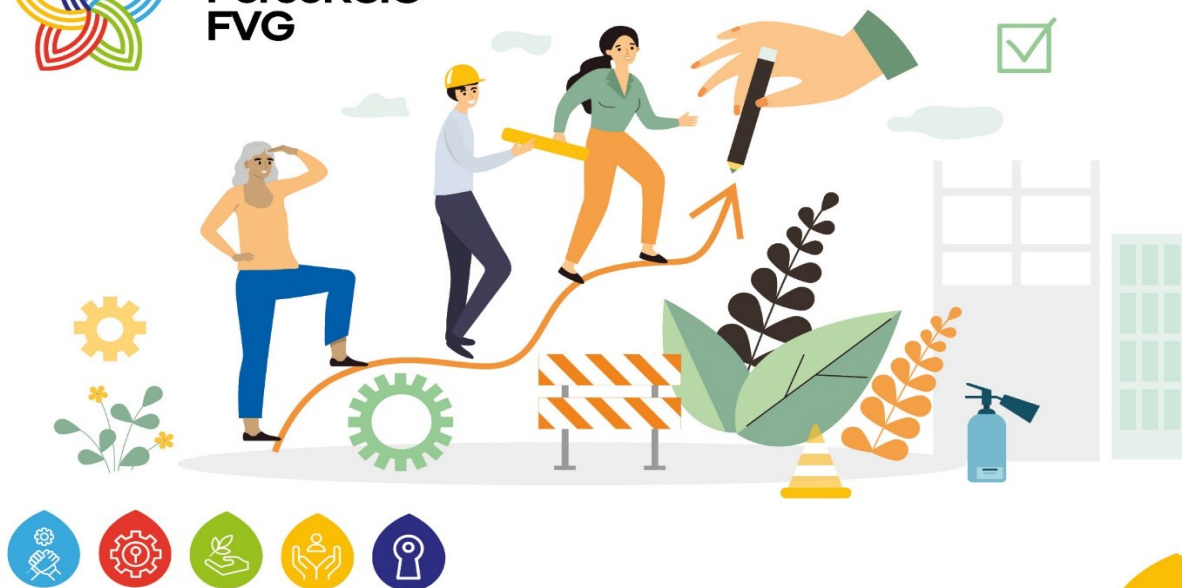

PercoRSIC
FVG



SEMINARI / WORKSHOP / FOCUS GROUP

RSI E WELFARE AZIENDALE



MISURAZIONE DI IMPATTO SOCIALE NELLE ORGANIZZAZIONI E VS IL MERCATO DI UNA BUONA COMUNICAZIONE E RELAZIONE TRA LE PERSONE

L'iniziativa si rivolge a imprenditori e imprenditrici; lavoratori e lavoratrici delle imprese del territorio regionale; figure HR, responsabili della formazione, della sicurezza e della sostenibilità; rappresentanti di organizzazioni interessati ai temi della responsabilità sociale d'impresa e del benessere organizzativo.

Sede e data
c/o MIDHUB Academy
via Cotonificio 217
33100 Udine (UD)
giovedì 23 aprile 2026
dalle 16:30 alle 18:30

1. Introduzione: Perché misurare l'immateriale?

Oltre il Bilancio: Perché oggi le aziende vengono valutate su criteri ESG
La Relazione come Capitale: se le persone comunicano male, l'efficacia dell'organizzazione cala
Definizione di Impatto Sociale: Non è solo beneficenza, è il cambiamento generato nella vita delle persone

2. Relazioni Interne e Produttività Sociale

La Teoria del Clima Organizzativo: Come il benessere interno si riflette sulla qualità del servizio/prodotto

Costi della cattiva comunicazione: Stress, turnover, errori operativi e perdita di reputazione

Strumenti di misurazione:
Sondaggi di engagement e benessere
Analisi delle reti sociali

3. Comunicazione Esterna e Mercato Trasparenza vs

Greenwashing/Socialwashing: Il mercato oggi "sente" se la relazione interna è falsa

- Il valore del Brand: Come la coerenza tra interno ed esterno genera fiducia
- Metriche di mercato: Fedeltà del cliente e attrattività del talento

4. Metodologie di Misurazione dell'Impatto

- Lo schema SROI (Social Return on Investment): Trasformare l'impatto sociale in valore monetario.
- Indicatori Chiave (KPI):
- Qualitativi/Quantitativi

Modalità di partecipazione

Per motivi organizzativi, è richiesta l'iscrizione inviando una mail di adesione all'indirizzo:

formazionecontinua@bearzi.it.

In caso di un numero di partecipanti superiore alla capienza dell'aula, verrà data priorità all'ordine di arrivo delle iscrizioni. Il workshop sarà attivato al raggiungimento del numero minimo di 5 persone.

Al termine del workshop verrà somministrato un questionario di gradimento.

La partecipazione al workshop è gratuita.

Verrà rilasciato un attestato di partecipazione.

Per informazioni

Fondazione Salesiani FP INE – i.s.
formazionecontinua@bearzi.it
0432493981- 345 8313656



Salesiani
PER LA FORMAZIONE
PROFESSIONALE
CFP BEARZI - UDINE



Verso un sistema regionale di imprese responsabili e sicure è il progetto a supporto delle imprese regionali per fornire conoscenze e metodologie utili a promuovere e sviluppare in azienda la cultura, i principi e le buone pratiche sulle tematiche della Responsabilità Sociale d'Impresa (RSI), del Welfare e della Salute e Sicurezza sul luogo di lavoro.

Gli interventi previsti

«Formazione sulla responsabilità sociale d'impresa (RSI) e sul welfare»

Per migliorare la qualità della vita lavorativa nelle imprese, diffondendo **la cultura e i principi relativi alla RSI e al welfare aziendale** e accompagnando le aziende verso nuovi modelli attuativi o societari (società benefit) anche sperimentali.

Attività previste

Seminari, Workshop/Focus Group

(da 2 a 4 ore) per approfondire e condividere azioni positive sui temi del welfare e della RSI.

Azioni di coaching (16 ore) per realizzare percorsi formativi rivolti a figure chiave delle imprese (massimo 3 partecipanti) per l'attuazione in azienda di modelli avanzati di welfare aziendale e RSI e/o societari (società benefit) o per sviluppare ambienti più favorevoli all'inserimento di target particolarmente vulnerabili (attività soggetta a De Minimis). I macrotemi di approfondimento sono:

- **Diversity Management e welfare aziendale: verso la qualità del lavoro**
- **Nuovi modelli organizzativi e di governance**
- **Filiera, clienti, catena di fornitura sostenibili**

«Diffusione della cultura della sicurezza»

Per aumentare il livello di sicurezza nelle imprese diffondendo la cultura e i principi relativi alla salute e sicurezza sul luogo di lavoro e accompagnandole verso modelli avanzati di prevenzione e sicurezza oltre gli obblighi di legge. Inoltre, attraverso il progetto, si intende favorire l'aggiornamento degli RLS/RLST/RLSS, i tutor aziendali e i tutor degli enti formativi accreditati sui temi della salute e sicurezza sul luogo di lavoro.

Attività previste

Seminari, Workshop/Focus Group

(da 2 a 4 ore) per approfondire e condividere azioni positive sui temi della salute e sicurezza sul luogo di lavoro e anche sulla prevenzione ed emersione del lavoro irregolare.

Azioni di coaching (16 ore) per realizzare percorsi formativi rivolti a figure chiave delle imprese (massimo 3 partecipanti) per l'attuazione in azienda di modelli avanzati di prevenzione e salute e sicurezza sui luoghi di lavoro, oltre gli obblighi di legge (attività soggetta a De Minimis). I macrotemi di approfondimento sono:

- **Come dare valore alla sicurezza**
- **Strategie e strumenti per migliorare la sicurezza**
- **Approcci innovativi e tecnologie emergenti**

Percorsi formativi (8 ore) rivolti a particolari figure (RLS e Tutor fino a massimo 3 partecipanti) su tematiche collegate alla salute e sicurezza nei luoghi di lavoro aggiuntive rispetto alla formazione obbligatoria per legge:

- **Percezione e comportamento attivo nella prevenzione dei rischi per RLS/RLST/RLSS**
- **Come organizzare uno stage più sicuro: ruolo e strumenti del tutor aziendale per Tutor AZIENDALI**
- **Come organizzare uno stage più sicuro: ruolo e strumenti del tutor formativo per Tutor FORMATIVI**

A chi si rivolge

I destinatari dei Seminari e dei Workshop/Focus Group sono imprenditori/trici e lavoratori/trici delle imprese del territorio regionale, rappresentanze delle organizzazioni sindacali dei lavoratori e delle associazioni datoriali o del partenariato regionale dell'associazionismo e delle ONG/imprese sociali.

Le azioni di coaching si rivolgono a lavoratori/trici e titolari di imprese con unità produttive in regione, mentre i percorsi formativi si rivolgono a RLS/RLST e RLS di sito produttivo, Tutor aziendali e Tutor formativi.

Per informazioni: **IRES FVG Impresa Sociale** tel 0432 505479 / fax 0432 513363 / percorsic@iresfvg.org

Referenti: Alessia Comar/ Chiara Cristini/ Marina De Tina/ Michela Rosso

L'IREs FVG Impresa Sociale è responsabile dell'intervento e capofila di una Associazione Temporanea (AT) che raggruppa i seguenti partner:



Collaborano alla promozione e alla realizzazione delle attività previste dal progetto anche i seguenti Partner di Rete:

